

4º LEILÃO VIRTUAL *Touros* NELORE

Loma Verá

PROMOTOR

RUBENS DE ANDRADE CARVALHO NETO

CATÁLOGO

20/JUNHO

20 HORAS

HORÁRIO DE BRASÍLIA



40 REPRODUTORES
NELORE PO e NELORE POI

ÍNDICE

Lote 01 - ADOBAPUR L.VERA (RACN 3420) 1050 kg • 40 cm AOL: 90,39 • MARM: 3,27	3
Lote 03 - BAJANDUR L.VERA (RACN 3708) 750 kg • 37 cm AOL: 82,22 • MARM: 3,24	4
Lote 04 - BAGUMPUR L.VERA (RACN 3711) 810 kg • 41 cm AOL: 104,60 • MARM: 1,82	5
Lote 05 - BUBAHIM L.VERA (RACN 3719) 895 kg • 42 cm AOL: 93,42 • MARM: 1,75.....	6
Lote 06 - BARAJIPUR L.VERA (RACN 3722) 940 kg • 44 cm AOL: 90,53 • MARM: 1,85.....	7
Lote 07 - BHADDAUR L.VERA (RACN 3729) 790 kg • 37 cm AOL: 102,34 • MARM: 2,82.....	8
Lote 08 - BADAPURI L.VERA (RACN 3733) 878 kg • 39 cm AOL: 83,53 • MARM: 2,51	9
Lote 09 - BOGADUR L.VERA (RACN 3739) 840 kg • 40 cm AOL: 80,42 • MARM: 2,59.....	10
Lote 10 - BHANUR L.VERA (RACN 3752) 930 kg • 41 cm AOL: 91,02 • MARM: 2,99	11
Lote 11 - BAVADHUR L.VERA (RACN 3768) 928 kg • 44 cm AOL: 95,25 • MARM: 1,69	12
Lote 13 - BALANDUR L.VERA (RACN 3779) 934 kg • 40 cm AOL: 106,91 • MARM: 2,41	13
Lote 14 - BAMUMADI L.VERA (RACN 3780) 860 kg • 40 cm AOL: 98,77 • MARM: 2,54	14
Lote 15 - BARAMPUR L.VERA (RACN 3781) 820 kg • 40 cm AOL: 106,04 • MARM: 2,84.....	15
Lote 16 - BANARIPUR L.VERA (RACN 3790) 880 kg • 43 cm AOL: 96,03 • MARM: 2,73	16
Lote 17 - BHABANI L.VERA (RACN 3792) 884 kg • 41 cm AOL: 99,10 • MARM: 2,57	17
Lote 18 - BAMPADU L.VERA (RACN 3796) 760 kg • 38 cm AOL: 107,21 • MARM: 2,58	18
Lote 19 - BAMJAPUR L.VERA (RACN 3802) 922 kg • 41 cm AOL: 101,69 • MARM: 2,20.....	19
Lote 20 - BAMANDUR L.VERA (RACN 3817) 861 kg • 41 cm AOL: 92,11 • MARM: 1,92	20
Lote 21 - BARAVADHI L.VERA (RACN 3828) 800 kg • 40 cm AOL: 89,84 • MARM: 2,80	21
Lote 22 - BHURANDI L.VERA (RACN 3831) 860 kg • 40 cm AOL: 100,88 • MARM: 2,09	22
Lote 24 - BADATTI L.VERA (RACN 3834) 800 kg • 39 cm AOL: 108,97 • MARM: 1,92	23
Lote 25 - BADAGADY L.VERA (RACN 3836) 922 kg • 36 cm AOL: 109,05 • MARM: 2,55	24
Lote 26 - BAGARAPUR L.VERA (RACN 3837) 880 kg • 37 cm AOL: 106,95 • MARM: 2,64.....	25
Lote 27 - NOREN POI BRUMADO (POIB 1070) 800 kg • 38 cm AOL: 101,52 • MARM: 1,88.....	26
Lote 29 - BANOAPUR L.VERA (RACN 3868) 867 kg • 39 cm AOL: 87,91 • MARM: 2,03	27
Lote 30 - BATAJHI L.VERA (RACN 3876) 800 kg • 37 cm AOL: 90,02 • MARM: 2,81.....	28
Lote 31 - BARAMATI L.VERA (RACN 3877) 800 kg • 38 cm AOL: 103,40 • MARM: 2,62.....	29
Lote 33 - BADAKADI L.VERA (RACN 3901) 762 kg • 40 cm AOL: 87,90 • MARM: 2,84.....	30
Lote 34 - BAPARAVADU L.VERA (RACN 3909) 891 kg • 41 cm AOL: 89,82 • MARM: 2,08.....	31
Lote 35 - BODHATUR L.VERA (RACN 3916) 815 kg • 38 cm AOL: 88,88 • MARM: 1,31.....	32
Lote 36 - BADHANY L.VERA (RACN 3917) 760 kg • 37 cm AOL: 108,49 • MARM: 2,68.....	33
Lote 38 - BANETTUR L.VERA (RACN 3932) 925 kg • 36 cm AOL: 104,17 • MARM: 2,36.....	34
Lote 39 - BAGANDY L.VERA (RACN 3944) 790 kg • 39 cm AOL: 92,78 • MARM: 3,06	35
Lote 40 - BOBADAR L.VERA (RACN 3953) 750 kg • 37 cm AOL: 89,75 • MARM: 2,73	36
Lote 41 - BADAVHUR L.VERA (RACN 3963) 755 kg • 37 cm AOL: 98,01 • MARM: 2,80	37
Lote 42 - BAMIPUR L.VERA (RACN 3979) 765 kg • 38 cm AOL: 91,96 • MARM: 3,29.....	38
Lote 43 - BAMAPUDY L.VERA (RACN 3982) 772 kg • 40 cm AOL: 96,57 • MARM: 2,02.....	39
Lote 44 - BHADARY L.VERA (RACN 3988) 885 kg • 42 cm AOL: 93,50 • MARM: 2,43	40
Lote 45 - DAMANIPUR L.VERA (RACN 4022) 835 kg • 39 cm AOL: 109,70 • MARM: 1,06.....	41
Lote 46 - DAKADAPUR L.VERA (RACN 4031) 745 kg • 37 cm AOL: 88,00 • MARM: 3,45.....	42

CONDIÇÃO ESPECIAL DE FRETE:

BÔNUS DE FRETE R\$ 600,00

POR ANIMAL PARA TODO O BRASIL (EXCETO PARA O MS)

FRETE GRÁTIS

DENTRO DO ESTADO DO MS

CONDIÇÃO ESPECIAL DE PAGAMENTO:

30 PARCELAS

2+2+2+2+2+2+2+2+2+2+10

OU À VISTA COM 10% DE DESCONTO

OU EM 12 PARCELAS (2+2+8)

COM 5% DE DESCONTO

4º LEILÃO VIRTUAL *Touros* NELORE

Loma Vera

PROMOTOR
RUBENS DE ANDRADE CARVALHO NETO

01

ADOBAPUR L.VERA

MACHO • RACN 3420 • 31/07/2020

1050 kg • 40 cm

EBHUMADY DO ARROIO

GUVHALDI DO ARROIO

JUBADHI ARROIO

GANDIRY L.VERA

BHUMALA DO ARROIO

ZHOANY I DA PET.

MADHUJANI FIV L.VERA

X

SAJAMBA L.VERA

JERU FIV DO BRUMADO

LUBADY ARROIO

JITHENA FIV ARROIO

JILANA L.VERA

VAJHARA ARROIO

HIMAJARA L.VERA

AVALIAÇÃO DE CARÇAÇA

AOL	AOL/100	RATIO	MAR	EGS	EGS/100	RUMP
90.39	8.93	0.62	3.27	21.57	2.13	23.80



CLIQUE NA IMAGEM PARA ASSISTIR AO VÍDEO

Loma Vera

PROMOTOR
RUBENS DE ANDRADE CARVALHO NETO

03

BAJANDUR L.VERA

MACHO • RACN 3708 • 25/05/2021

750 kg • 37 cm

JANAJUR DO ARROIO

JANAJUR DO ARROIO

JANDHU FIV ARROIO

EVHAGAR FIV L.VERA

RAVANA DO ARROIO

EBRHAREMA ARROIO

JAHMUDY L.VERA

X

JOVILANA L.VERA

GUVHALDI DO ARROIO

FAIDAM DE GARCA

EDARAJA L.VERA

BHARIME DO ARROIO

EFRIDA YC

TUSHI DO ARROIO

AVALIAÇÃO DE CARÇAÇA

AOL	AOL/100	RATIO	MAR	EGS	EGS/100	RUMP
82.22	11.65	0.52	3.24	10.78	1.53	12.60



CLIQUE NA IMAGEM PARA ASSISTIR AO VÍDEO

4º LEILÃO VIRTUAL *Touros* NELORE
Loma Vera
PROMOTOR
RUBENS DE ANDRADE CARVALHO NETO

04

BAGUMPUR L.VERA

MACHO • RACN 3711 • 28/05/2021

810 kg • 41 cm

JANAJUR DO ARROIO

EBHUMADY DO ARROIO

JANDHU FIV ARROIO

LUBADY ARROIO

RAVANA DO ARROIO

GARJHA FIV DO ARROIO

JAHMUDY L.VERA

X

PAKINADA L.VERA

GUVHALDI DO ARROIO

VENTO SERENATA

EDARAJA L.VERA

HACARANA L.VERA

EFRIDA YC

EMANDHA L.VERA

AVALIAÇÃO DE CARÇAÇA

AOL	AOL/100	RATIO	MAR	EGS	EGS/100	RUMP
104.60	12.72	0.58	1.82	7.64	0.93	13.08



CLIQUE NA IMAGEM PARA ASSISTIR AO VÍDEO

LomaVerá

PROMOTOR
RUBENS DE ANDRADE CARVALHO NETO

05

BUBAHIM L.VERA

MACHO • RACN 3719 • 05/06/2021

895 kg • 42 cm

HIMALAYA DO BR.

AMAVHADI ARROIO

IVHUR FIV POI ARROIO

VENTO SERENATA

KOTHARI POI ARROIO

LUDA SERENATA

MAJADY ARROIO

X

JUMAGA L.VERA

FAIDAM DE GARCA

EBHUMADY DO ARROIO

AGHATA ARROIO

JURMALA ARROIO

ROMARA DO ARROIO

BALALAIKA DO FAE

AVALIAÇÃO DE CARÇA

AOL	AOL/100	RATIO	MAR	EGS	EGS/100	RUMP
93.42	11.69	0.53	1.75	4.49	0.56	6.75

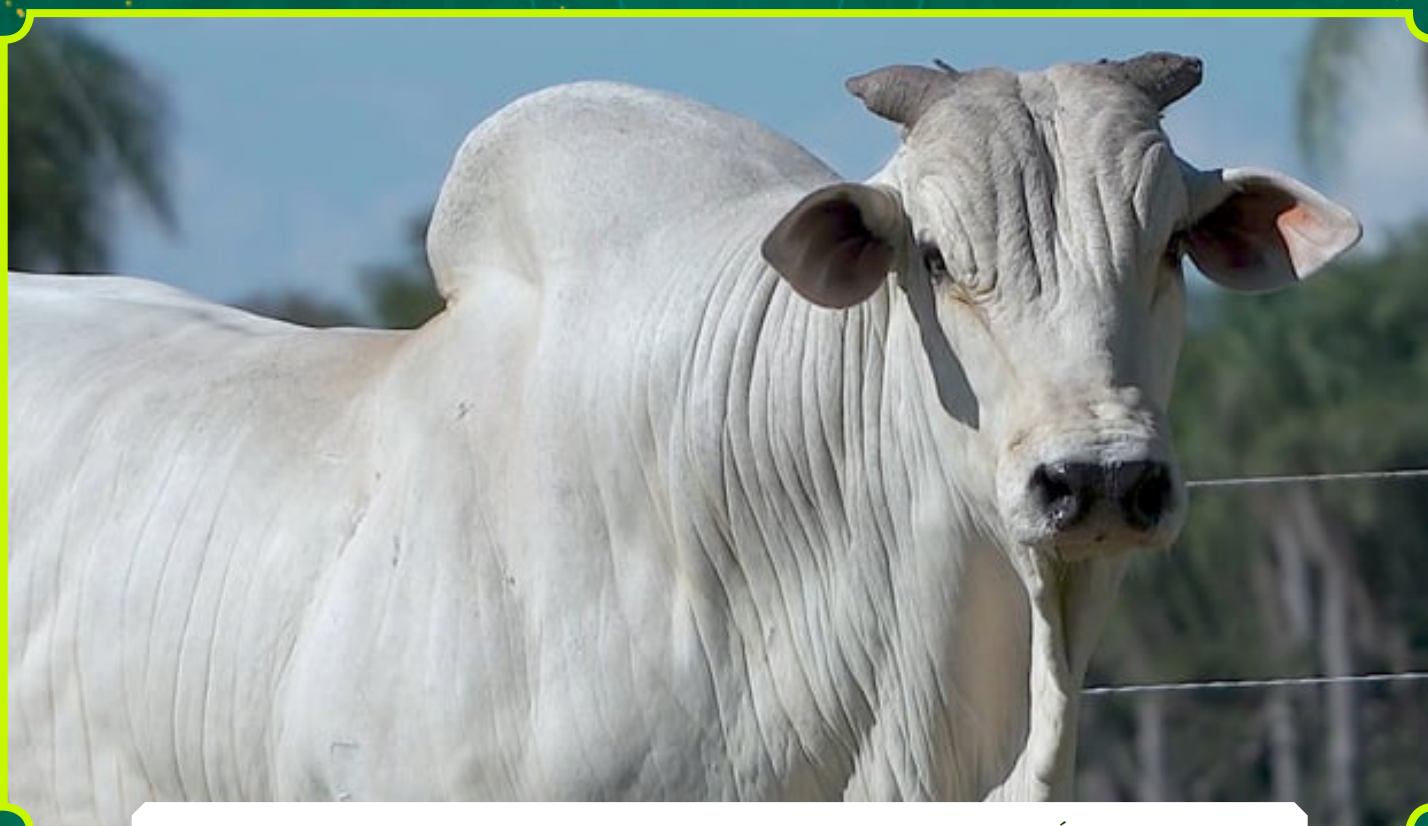

CLIQUE NA IMAGEM PARA ASSISTIR AO VÍDEO

4º LEILÃO VIRTUAL *Touros* NELORE

Loma Vera

PROMOTOR
RUBENS DE ANDRADE CARVALHO NETO

06

BARAJIPUR L.VERA

MACHO • RACN 3722 • 08/06/2021

940 kg • 44 cm

JANAJUR DO ARROIO

CAJAR FIV NELOPORA

JANDHU FIV ARROIO

FAKANNU FIV NELOPORA

RAVANA DO ARROIO

AJORY POI NELOPORA

JAHMUDY L.VERA

X

RANIMADA L.VERA

GUVHALDI DO ARROIO

TEMPLO DA ZEB.VR

EDARAJA L.VERA

ALMA

EFRIDA YC

ENRRITADA DA RIATA

AVALIAÇÃO DE CARÇA

AOL	AOL/100	RATIO	MAR	EGS	EGS/100	RUMP
90.53	10.26	0.53	1.85	4.04	0.46	4.98



CLIQUE NA IMAGEM PARA ASSISTIR AO VÍDEO

4º LEILÃO VIRTUAL *Touros* NELORE

Loma Vera

PROMOTOR
RUBENS DE ANDRADE CARVALHO NETO

07

BHADDAUR L.VERA

MACHO • RACN 3729 • 22/06/2021

790 kg • 37 cm

JANAJUR DO ARROIO

AMEDABA

JANDHU FIV ARROIO

JHORATY FIV POI L.VERA

RAVANA DO ARROIO

SAVUSA VIII POI BRU

JAHMUDY L.VERA

X

SOGUPALA L.VERA

GUVHALDI DO ARROIO

GUVHALDI DO ARROIO

EDARAJA L.VERA

ENAJARA L.VERA

EFRIDA YC

UVARANA ARROIO

AVALIAÇÃO DE CARÇAÇA

AOL	AOL/100	RATIO	MAR	EGS	EGS/100	RUMP
102.34	13.81	0.55	2.82	6.29	0.85	7.21



CLIQUE NA IMAGEM PARA ASSISTIR AO VÍDEO

4º LEILÃO VIRTUAL *Touros* NELORE
Loma Vera
PROMOTOR
RUBENS DE ANDRADE CARVALHO NETO

08

BADAPURI L.VERA

MACHO • RACN 3733 • 22/06/2021

878 kg • 39 cm

LERON TE 7 ESTRELAS

JANDHU FIV ARROIO

HALINDY DO ARROIO

JAHMUDY L.VERA

VIBHIRA ARROIO

EDARAJA L.VERA

SAJUNAGADI L.VERA

X

TADANARA L.VERA

ROLIDHI DO ARROIO

JUNAGADHI FIV POI L.VERA

GASARA L.VERA

PANNULA L.VERA

DHAITA L. VERA

IVOLUVEL NELOPORA

AVALIAÇÃO DE CARÇAÇA

AOL	AOL/100	RATIO	MAR	EGS	EGS/100	RUMP
83.53	10.90	0.50	2.51	4.94	0.65	8.54



CLIQUE NA IMAGEM PARA ASSISTIR AO VÍDEO

4º LEILÃO VIRTUAL *Touros* NELORE
Loma Vera
PROMOTOR
RUBENS DE ANDRADE CARVALHO NETO

09

BOGADUR L.VERA

MACHO • RACN 3739 • 08/07/2021

840 kg • 40 cm

JANDHU FIV ARROIO

LERON TE 7 ESTRELAS

JAHMUDY L.VERA

HALINDY DO ARROIO

EDARAJA L.VERA

VIBHIRA ARROIO

SONAGAR L.VERA

X

RANURADA L.VERA

VENTO SERENATA

JANAJUR DO ARROIO

MARHUTA L.VERA

GHADUA FIV L.VERA

HUNAMALA L.VERA

EBRHAREMA ARROIO

AVALIAÇÃO DE CARÇA

AOL	AOL/100	RATIO	MAR	EGS	EGS/100	RUMP
80.42	10.22	0.51	2.59	12.13	1.54	13.09



CLIQUE NA IMAGEM PARA ASSISTIR AO VÍDEO

4º LEILÃO VIRTUAL *Touros* NELORE
Loma Vera
PROMOTOR
RUBENS DE ANDRADE CARVALHO NETO

10

BHANUR L.VERA

MACHO • RACN 3752 • 15/07/2021

930 kg • 41 cm

EBHUMADY DO ARROIO

JANDHU FIV ARROIO

JUBADHI ARROIO

JAHMUDY L.VERA

BHUMALA DO ARROIO

EDARAJA L.VERA

MADHUJANI FIV L.VERA

X

SANATAKA L.VERA

JERU FIV DO BRUMADO

VENTO SERENATA

JITHENA FIV ARROIO

MATHALA L.VERA

VAJHARA ARROIO

GARIJHA L.VERA

AVALIAÇÃO DE CARÇAÇA

AOL	AOL/100	RATIO	MAR	EGS	EGS/100	RUMP
91.02	10.11	0.60	2.99	6.29	0.70	9.98

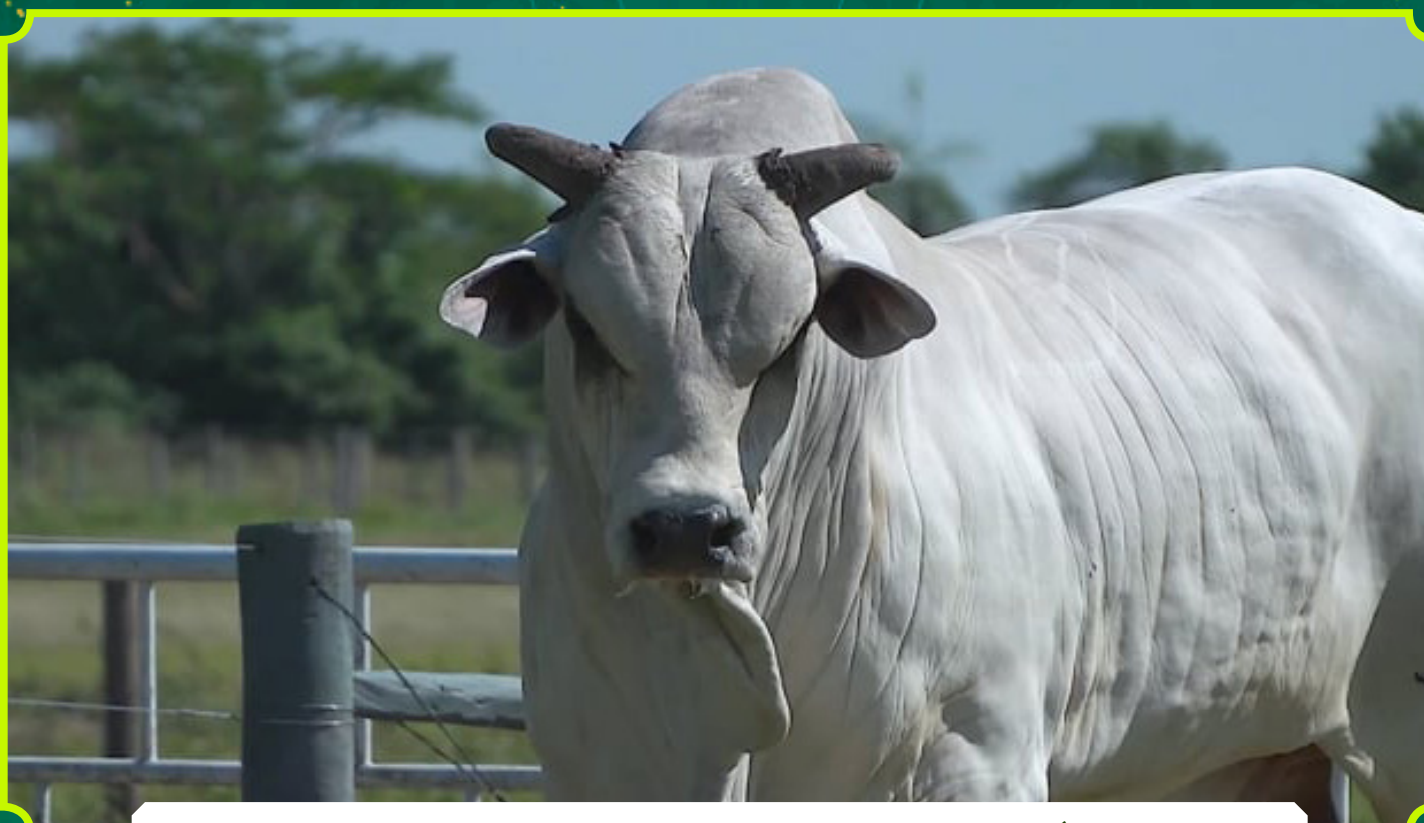

CLIQUE NA IMAGEM PARA ASSISTIR AO VÍDEO

4º LEILÃO VIRTUAL *Touros* NELORE

LomaVerá

PROMOTOR
RUBENS DE ANDRADE CARVALHO NETO

11

BAVADHUR L.VERA

MACHO • RACN 3768 • 17/07/2021

928 kg • 44 cm

EBHUMADY DO ARROIO

BAORE POI DO BR.

JUBADHI ARROIO

NAROI FIV POI BRU

BHUMALA DO ARROIO

ANAVI II POI BRUMADO

MADHUJANI FIV L.VERA

X

ROGADHA L.VERA

JERU FIV DO BRUMADO

EVHAGAR FIV L.VERA

JITHENA FIV ARROIO

GANDIA L.VERA

VAJHARA ARROIO

YDULSAN DA SERT.

AVALIAÇÃO DE CARÇAÇA

AOL	AOL/100	RATIO	MAR	EGS	EGS/100	RUMP
95.25	11.08	0.51	1.69	8.09	0.94	9.64



CLIQUE NA IMAGEM PARA ASSISTIR AO VÍDEO

Loma Vera

PROMOTOR
RUBENS DE ANDRADE CARVALHO NETO

13

BALANDUR L.VERA

MACHO • RACN 3779 • 21/07/2021

934 kg • 40 cm

LERON TE 7 ESTRELAS

AMEDABA

HALINDY DO ARROIO

JANAGUDHI FIV POI L.VERA

VIBHIRA ARROIO

SAVUSA VIII POI BRU

SAJUNAGADI L.VERA

X

TAJHORA L.VERA

ROLIDHI DO ARROIO

JANDHU FIV ARROIO

GASARA L.VERA

JAKITILA L.VERA

DHAITA L. VERA

GADACHA TE DA FMA

AVALIAÇÃO DE CARÇAÇA

AOL	AOL/100	RATIO	MAR	EGS	EGS/100	RUMP
106.91	12.14	0.53	2.41	5.84	0.66	10.33

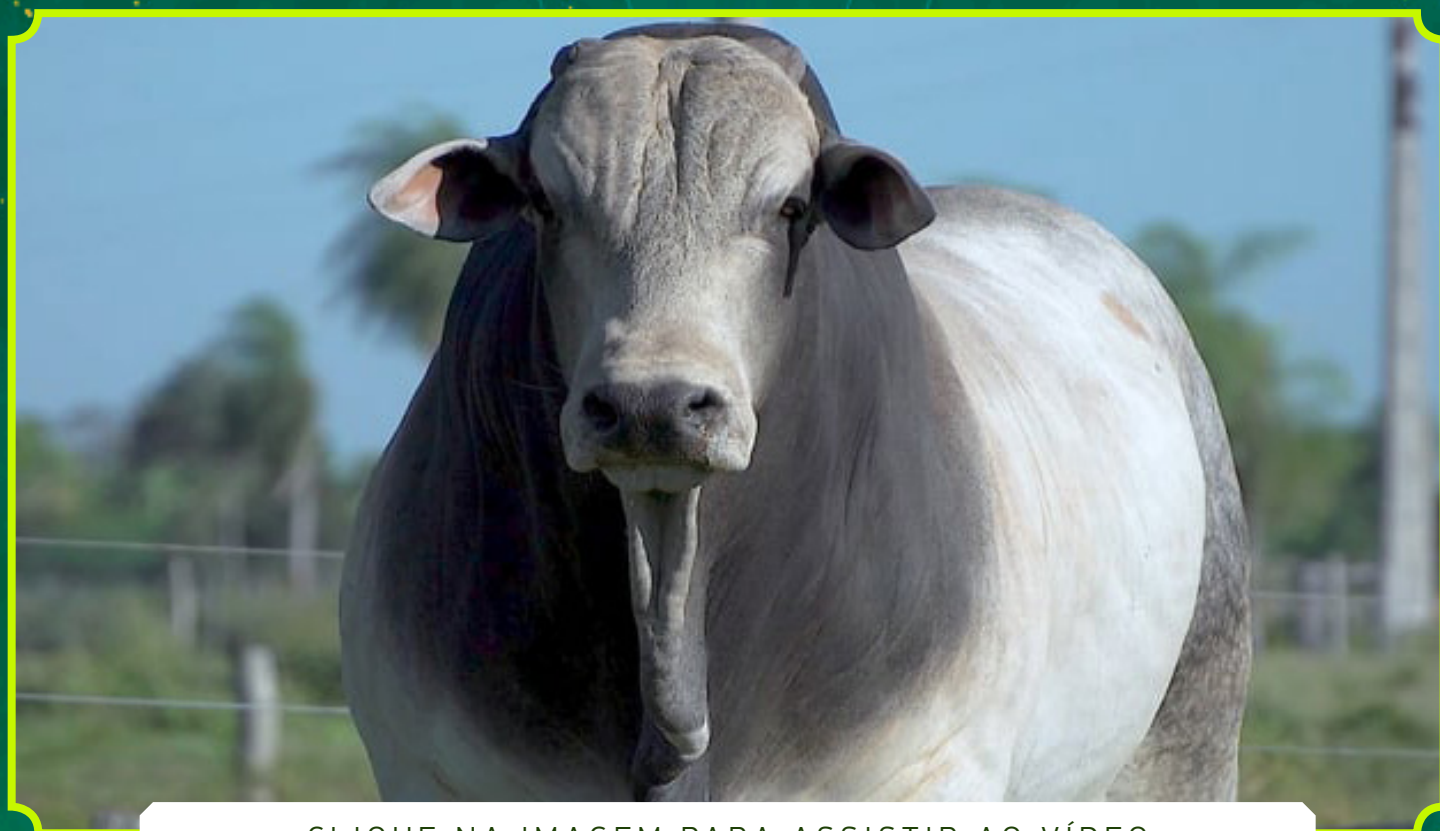

CLIQUE NA IMAGEM PARA ASSISTIR AO VÍDEO

LomaVerá

PROMOTOR
RUBENS DE ANDRADE CARVALHO NETO

14

BAMUMADI L.VERA

MACHO • RACN 3780 • 27/07/2021

860 kg • 40 cm

EBHUMADY DO ARROIO

HEMANGA FIV BRUMADO

JUBADHI ARROIO

MADEDARI ARROIO

BHUMALA DO ARROIO

JADUARA ARROIO

MADHUJANI FIV L.VERA

X

RUJHALA L.VERA

JERU FIV DO BRUMADO

EVHAGAR FIV L.VERA

JITHENA FIV ARROIO

GIRAJA L.VERA

VAJHARA ARROIO

DIVHARA L.VERA

AVALIAÇÃO DE CARÇA

AOL	AOL/100	RATIO	MAR	EGS	EGS/100	RUMP
98.77	11.70	0.63	2.54	6.74	0.80	7.73



CLIQUE NA IMAGEM PARA ASSISTIR AO VÍDEO

4º LEILÃO VIRTUAL *Touros* NELORE

LomaVerá

PROMOTOR
RUBENS DE ANDRADE CARVALHO NETO

15

BARAMPUR L.VERA

MACHO • RACN 3781 • 27/07/2021

820 kg • 40 cm

EBHUMADY DO ARROIO

HEMANGA FIV BRUMADO

JUBADHI ARROIO

MADEDARI ARROIO

BHUMALA DO ARROIO

JADUARA ARROIO

MADHUJANI FIV L.VERA

X

RUMULA L.VERA

JERU FIV DO BRUMADO

JANDHU FIV ARROIO

JITHENA FIV ARROIO

HIDAKIRA L.VERA

VAJHARA ARROIO

EGHALA L.VERA

AVALIAÇÃO DE CARÇAÇA

AOL	AOL/100	RATIO	MAR	EGS	EGS/100	RUMP
106.04	13.32	0.57	2.84	4.49	0.56	6.29



CLIQUE NA IMAGEM PARA ASSISTIR AO VÍDEO

LomaVerá

PROMOTOR
RUBENS DE ANDRADE CARVALHO NETO

16

BANARIPUR L.VERA

MACHO • RACN 3790 • 30/07/2021

880 kg • 43 cm

EBHUMADY DO ARROIO

JANDHU FIV ARROIO

JUBADHI ARROIO

JAHMUDY L.VERA

BHUMALA DO ARROIO

EDARAJA L.VERA

MADHUJANI FIV L.VERA

X

SANARAJA L.VERA

JERU FIV DO BRUMADO

GAJAHADY L.VERA

JITHENA FIV ARROIO

MANAGURA L.VERA

VAJHARA ARROIO

DHEMARATY DA STV

AVALIAÇÃO DE CARÇAÇA

AOL	AOL/100	RATIO	MAR	EGS	EGS/100	RUMP
96.03	11.56	0.52	2.73	5.84	0.70	6.78



CLIQUE NA IMAGEM PARA ASSISTIR AO VÍDEO

Loma Vera

PROMOTOR
RUBENS DE ANDRADE CARVALHO NETO

17

BHABANI L.VERA

MACHO • RACN 3792 • 30/07/2021

884 kg • 41 cm

EBHUMADY DO ARROIO

HAJUM POI BRUMADO

JUBADHI ARROIO

NOKALU FIV POI BRU

BHUMALA DO ARROIO

CHAKORI III POI BR.

MADHUJANI FIV L.VERA

X

SAGHOA L.VERA

JERU FIV DO BRUMADO

LUBADY ARROIO

JITHENA FIV ARROIO

JIRUJA L.VERA

VAJHARA ARROIO

ETAKARY FIV L.VERA

AVALIAÇÃO DE CARÇAÇA

AOL	AOL/100	RATIO	MAR	EGS	EGS/100	RUMP
99.10	11.98	0.55	2.57	5.39	0.65	6.32



CLIQUE NA IMAGEM PARA ASSISTIR AO VÍDEO

Loma Vera

PROMOTOR
RUBENS DE ANDRADE CARVALHO NETO

18

BAMPADU L.VERA

MACHO • RACN 3796 • 02/08/2021

760 kg • 38 cm

JANDHU FIV ARROIO

YELLAMARU

JAHMUDY L.VERA

AMBURAJAN POI DA NJOP

EDARAJA L.VERA

NANPALLI

SONAGAR L.VERA

X

UDULLA FIV L.VERA

VENTO SERENATA

HEMANGA FIV BRUMADO

MARHUTA L.VERA

GATANYA L.VERA

HUNAMALA L.VERA

GADALAVY DO ARROIO

AVALIAÇÃO DE CARÇA

AOL	AOL/100	RATIO	MAR	EGS	EGS/100	RUMP
107.21	14.47	0.56	2.58	4.50	0.61	7.73



CLIQUE NA IMAGEM PARA ASSISTIR AO VÍDEO

LomaVerá

PROMOTOR
RUBENS DE ANDRADE CARVALHO NETO

19

BAMJAPUR L.VERA

MACHO • RACN 3802 • 04/08/2021

922 kg • 41 cm

EBHUMADY DO ARROIO

AMEDABA

JUBADHI ARROIO

JHORATY FIV POI L.VERA

BHUMALA DO ARROIO

SAVUSA VIII POI BRU

MADHUJANI FIV L.VERA

X

SADASA L.VERA

JERU FIV DO BRUMADO

EVHAGAR FIV L.VERA

JITHENA FIV ARROIO

GOMADILA L.VERA

VAJHARA ARROIO

EKHIRA L.VERA

AVALIAÇÃO DE CARÇAÇA

AOL	AOL/100	RATIO	MAR	EGS	EGS/100	RUMP
101.69	11.57	0.60	2.20	5.84	0.66	11.75

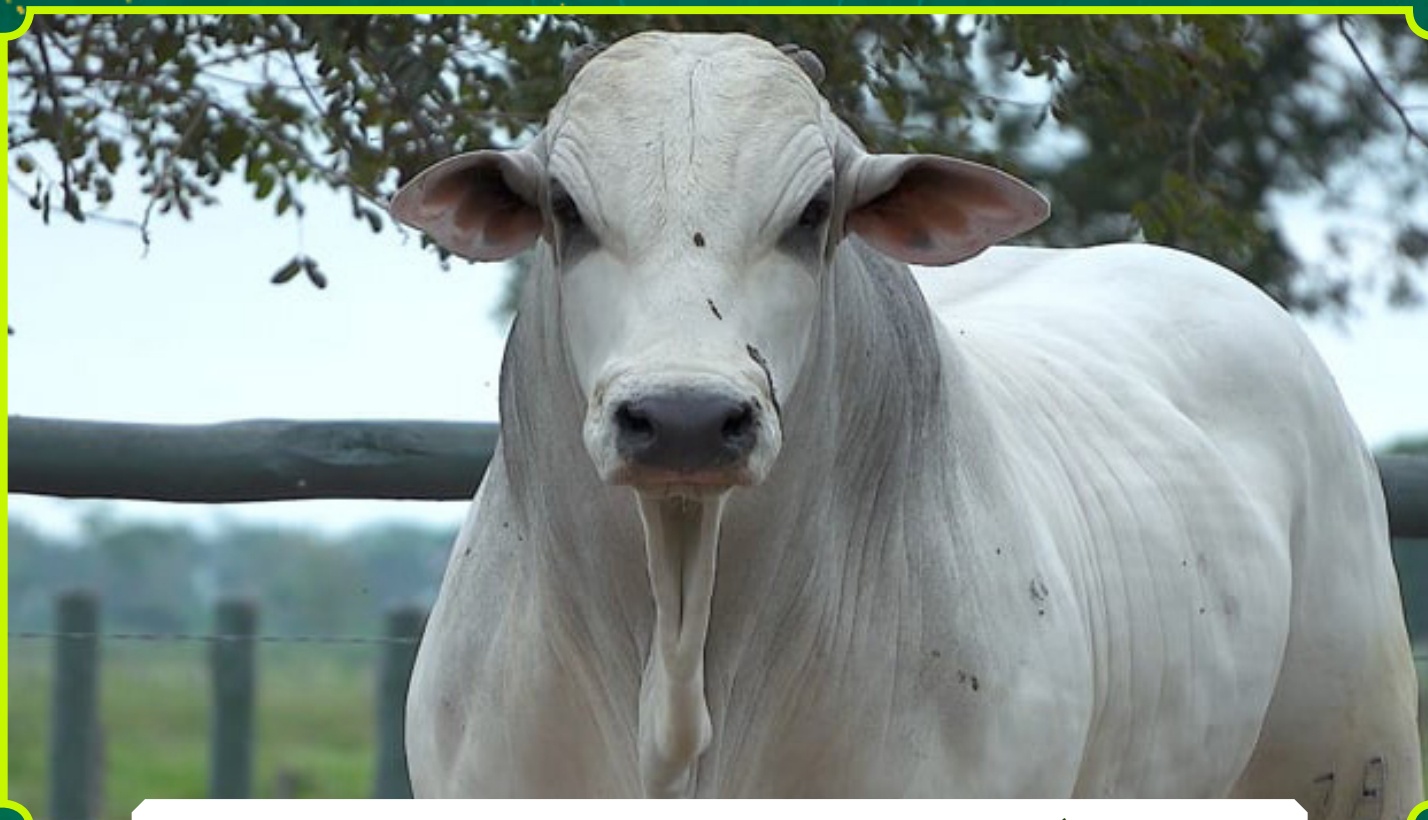

CLIQUE NA IMAGEM PARA ASSISTIR AO VÍDEO

4º LEILÃO VIRTUAL *Touros* NELORE
Loma Vera
PROMOTOR
RUBENS DE ANDRADE CARVALHO NETO

20

BAMANDUR L.VERA

MACHO • RACN 3817 • 10/08/2021

861 kg • 41 cm

EBHUMADY DO ARROIO

JANDHU FIV ARROIO

JUBADHI ARROIO

JAHMUDY L.VERA

BHUMALA DO ARROIO

EDARAJA L.VERA

MADHUJANI FIV L.VERA

X

SADAPAJA L.VERA

JERU FIV DO BRUMADO

AMEDABA

JITHENA FIV ARROIO

MADIATA FIV L.VERA

VAJHARA ARROIO

HECATHI DO ARROIO

AVALIAÇÃO DE CARÇA

AOL	AOL/100	RATIO	MAR	EGS	EGS/100	RUMP
92.11	11.72	0.58	1.92	4.95	0.63	10.80



CLIQUE NA IMAGEM PARA ASSISTIR AO VÍDEO

Loma Vera

PROMOTOR
RUBENS DE ANDRADE CARVALHO NETO

21

BARAVADHI L.VERA

MACHO • RACN 3828 • 16/08/2021

800 kg • 40 cm

EBHUMADY DO ARROIO

CAJAR FIV NELOPORA

JUBADHI ARROIO

FAKANNU FIV NELOPORA

BHUMALA DO ARROIO

AJORY POI NELOPORA

MADHUJANI FIV L.VERA

X

RADULAJARA L.VERA

JERU FIV DO BRUMADO

RAJA DA AT

JITHENA FIV ARROIO

FAGARA L.VERA

VAJHARA ARROIO

MANHOSA JT

AVALIAÇÃO DE CARÇA

AOL	AOL/100	RATIO	MAR	EGS	EGS/100	RUMP
89.84	11.26	0.50	2.80	4.94	0.62	7.64

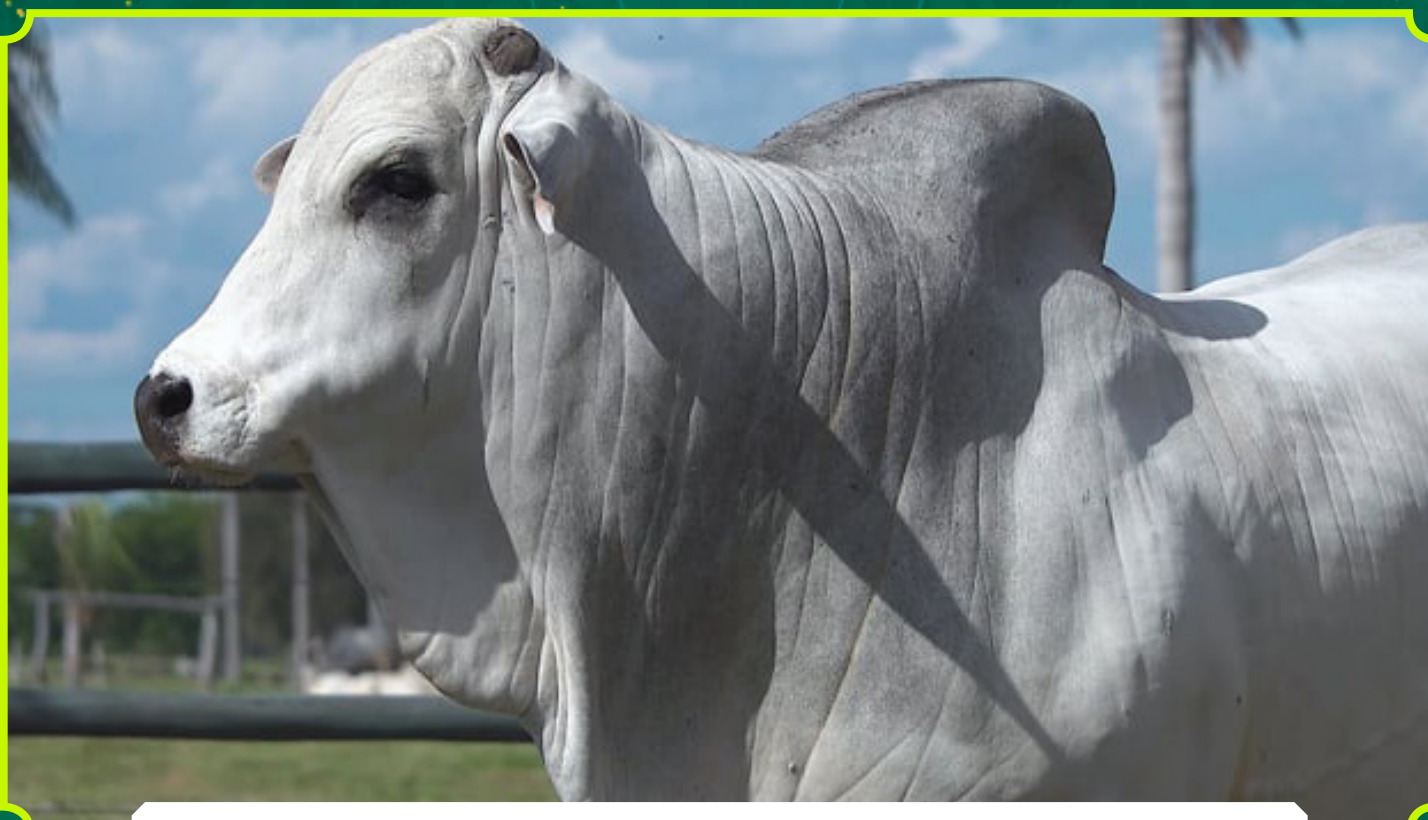

CLIQUE NA IMAGEM PARA ASSISTIR AO VÍDEO

Loma Vera

PROMOTOR
RUBENS DE ANDRADE CARVALHO NETO

22

BHURANDI L.VERA

MACHO • RACN 3831 • 16/08/2021

860 kg • 40 cm

LERON TE 7 ESTRELAS

YELLAMARU

HALINDY DO ARROIO

ARU LEI NJOP

VIBHIRA ARROIO

LAKSHIA

SAJUNAGADI L.VERA

X

TAVIJA L.VERA

ROLIDHI DO ARROIO

GUVHALDI DO ARROIO

GASARA L.VERA

HABURA L.VERA

DHAITA L. VERA

ZHOANY I DA PET.

AVALIAÇÃO DE CARÇAÇA

AOL	AOL/100	RATIO	MAR	EGS	EGS/100	RUMP
100.88	12.58	0.54	2.09	7.19	0.90	10.34



CLIQUE NA IMAGEM PARA ASSISTIR AO VÍDEO

Loma Vera

PROMOTOR
RUBENS DE ANDRADE CARVALHO NETO

24

BADATTI L.VERA

MACHO • RACN 3834 • 16/08/2021

800 kg • 39 cm

JANDHU FIV ARROIO

KURUPATHY IMP.

JAHMUDY L.VERA

AMEDABA

EDARAJA L.VERA

CHAPATHY IMP.

SONAGAR L.VERA

X

MAJHARIA FIV L.VERA

VENTO SERENATA

LERON TE 7 ESTRELAS

MARHUTA L.VERA

HEDURA ARROIO

HUNAMALA L.VERA

OPEP

AVALIAÇÃO DE CARÇAÇA

AOL	AOL/100	RATIO	MAR	EGS	EGS/100	RUMP
108.97	14.34	0.62	1.92	4.49	0.59	6.74

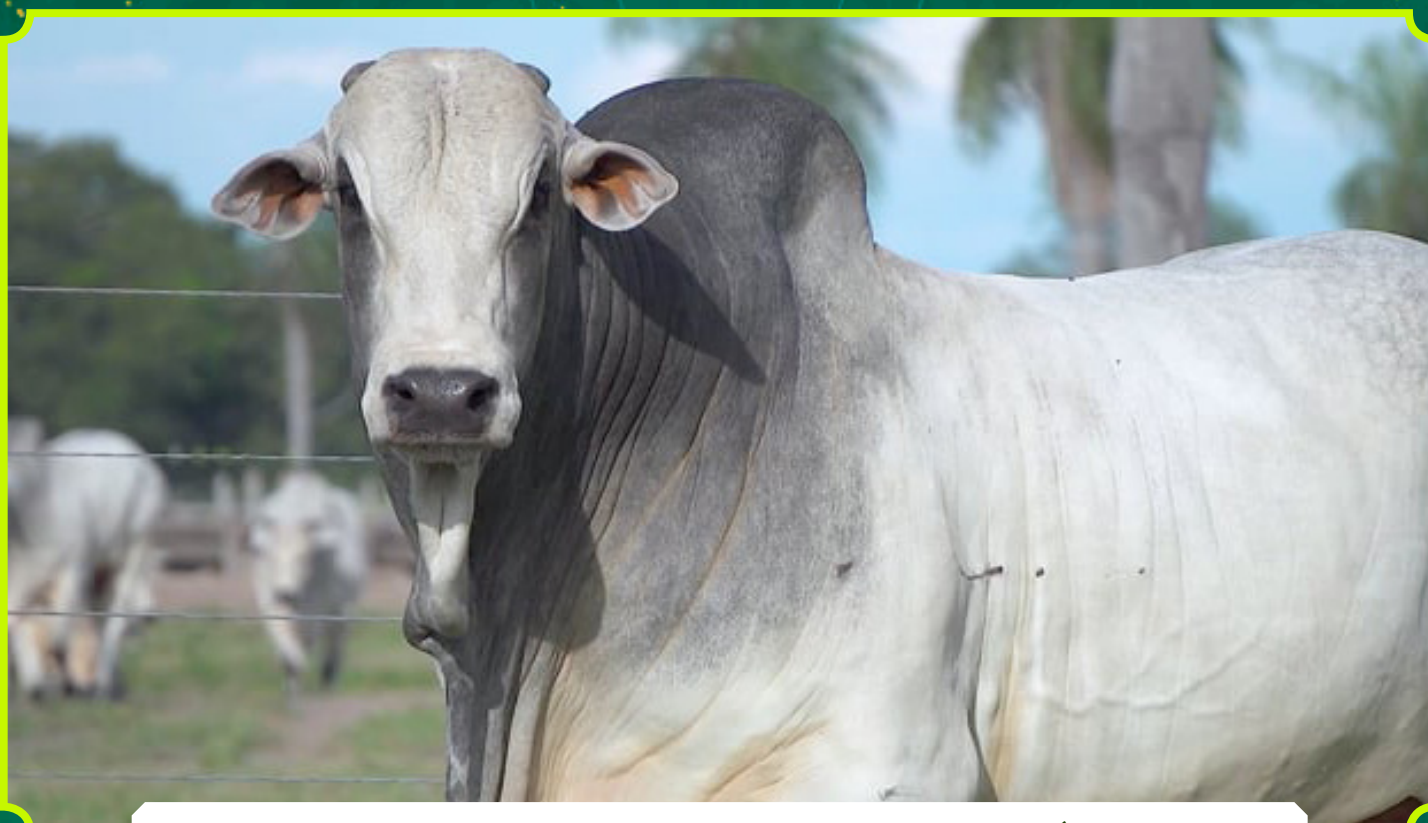

CLIQUE NA IMAGEM PARA ASSISTIR AO VÍDEO

Loma Vera

PROMOTOR
RUBENS DE ANDRADE CARVALHO NETO

25

BADAGADY L.VERA

MACHO • RACN 3836 • 24/08/2021

922 kg • 36 cm

LERON TE 7 ESTRELAS

AMEDABA

HALINDY DO ARROIO

JHORATY FIV POI L.VERA

VIBHIRA ARROIO

SAVUSA VIII POI BRU

SAJUNAGADI L.VERA

X

SAGHARA L.VERA

ROLIDHI DO ARROIO

JANDHU FIV ARROIO

GASARA L.VERA

HUSARA L.VERA

DHAITA L. VERA

EFRIDA YC

AVALIAÇÃO DE CARÇA

AOL	AOL/100	RATIO	MAR	EGS	EGS/100	RUMP
109.05	12.71	0.61	2.55	4.50	0.52	5.88

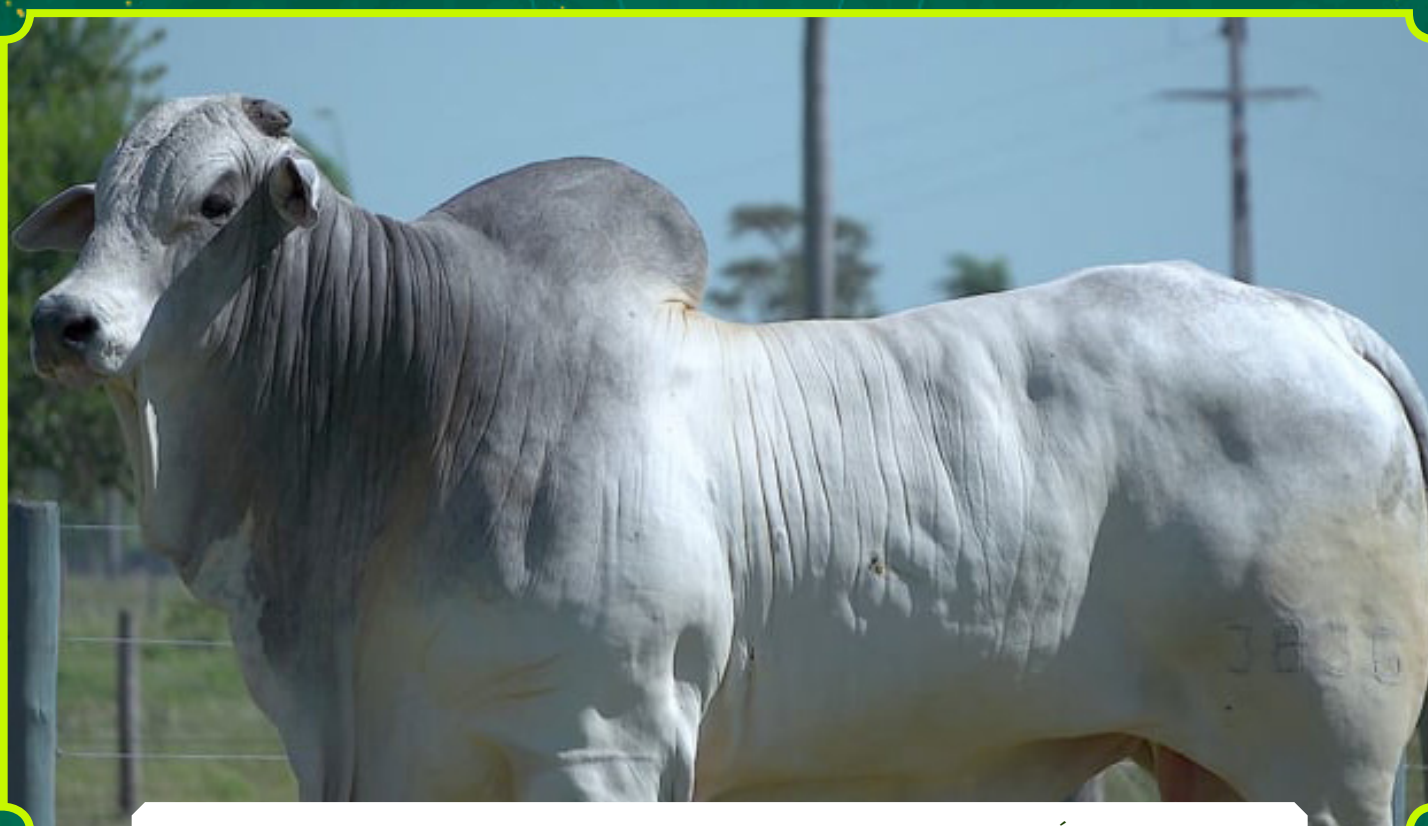

CLIQUE NA IMAGEM PARA ASSISTIR AO VÍDEO

4º LEILÃO VIRTUAL *Touros* NELORE

Loma Vera

PROMOTOR
RUBENS DE ANDRADE CARVALHO NETO

26

BAGARAPUR L.VERA

MACHO • RACN 3837 • 24/08/2021

880 kg • 37 cm

LERON TE 7 ESTRELAS

HAJUM POI BRUMADO

HALINDY DO ARROIO

NOKALU FIV POI BRU

VIBHIRA ARROIO

CHAKORI III POI BR.

SAJUNAGADI L.VERA

X

SOJALA L.VERA

ROLIDHI DO ARROIO

GANDIRY L.VERA

GASARA L.VERA

JAMADURA L.VERA

DHAITA L. VERA

HUMADAJA L.VERA

AVALIAÇÃO DE CARÇAÇA

AOL	AOL/100	RATIO	MAR	EGS	EGS/100	RUMP
106.95	12.82	0.62	2.64	5.39	0.65	7.21



CLIQUE NA IMAGEM PARA ASSISTIR AO VÍDEO

LomaVerá

PROMOTOR
RUBENS DE ANDRADE CARVALHO NETO

27

NOREN POI BRUMADO

MACHO • POIB 1070 • 13/09/2021

800 kg • 38 cm

VAREDO DA IND.

YELLAMARU

VAREDO DC POI TE

AMBURAJAN POI DA NJOP

SHAKUNI 87 DC POI

NANPALLI

GODA FIV POI BRUMADO

X

KUMARI POI BRUMADO

BAORE POI DO BR.

ATANU FIV POI DO BR.

AHIRA III POI BRU

GOPA FIV POI BRUMADO

AHIRA POI DO BR.

MALLIKA VI FIV POI

AVALIAÇÃO DE CARÇAÇA

AOL	AOL/100	RATIO	MAR	EGS	EGS/100	RUMP
101.52	13.10	0.57	1.88	5.39	0.70	8.10



CLIQUE NA IMAGEM PARA ASSISTIR AO VÍDEO

4º LEILÃO VIRTUAL *Touros* NELORE

Loma Vera

PROMOTOR
RUBENS DE ANDRADE CARVALHO NETO

29

BANOAPUR L.VERA

MACHO • RACN 3868 • 22/09/2021

867 kg • 39 cm

LERON TE 7 ESTRELAS

YELLAMARU

HALINDY DO ARROIO

ARU LEI NJOP

VIBHIRA ARROIO

LAKSHIA

SAJUNAGADI L.VERA

X

TAKANNA POI L.VERA

ROLIDHI DO ARROIO

JAGHA FIV POI ARROIO

GASARA L.VERA

ITIDHILA POI L.VERA

DHAITA L. VERA

GAURA POI BRUMADO

AVALIAÇÃO DE CARÇA

AOL	AOL/100	RATIO	MAR	EGS	EGS/100	RUMP
87.91	10.89	0.56	2.03	6.74	0.84	8.61



CLIQUE NA IMAGEM PARA ASSISTIR AO VÍDEO

Loma Vera

PROMOTOR
RUBENS DE ANDRADE CARVALHO NETO

30

BATAJHI L.VERA

MACHO • RACN 3876 • 04/10/2021

800 kg • 37 cm

EBHUMADY DO ARROIO

LERON TE 7 ESTRELAS

JUBADHI ARROIO

HALINDY DO ARROIO

BHUMALA DO ARROIO

VIBHIRA ARROIO

MADHUJANI FIV L.VERA

X

SAJANA L.VERA

JERU FIV DO BRUMADO

JANDHU FIV ARROIO

JITHENA FIV ARROIO

JADINATHA L.VERA

VAJHARA ARROIO

EDHAIRA L.VERA

AVALIAÇÃO DE CARÇAÇA

AOL	AOL/100	RATIO	MAR	EGS	EGS/100	RUMP
90.02	13.36	0.59	2.81	4.04	0.60	5.84



CLIQUE NA IMAGEM PARA ASSISTIR AO VÍDEO

4º LEILÃO VIRTUAL *Touros* NELORE

Loma Vera

PROMOTOR
RUBENS DE ANDRADE CARVALHO NETO

31

BARAMATI L.VERA

MACHO • RACN 3877 • 04/10/2021

800 kg • 38 cm

JANDHU FIV ARROIO

LERON TE 7 ESTRELAS

JAHMUDY L.VERA

HALINDY DO ARROIO

EDARAJA L.VERA

VIBHIRA ARROIO

SONAGAR L.VERA

X

TABALLA L.VERA

VENTO SERENATA

VENTO SERENATA

MARHUTA L.VERA

MULLANA L.VERA

HUNAMALA L.VERA

FAVHILA L.VERA

AVALIAÇÃO DE CARÇAÇA

AOL	AOL/100	RATIO	MAR	EGS	EGS/100	RUMP
103.40	13.97	0.63	2.62	4.49	0.61	7.64



CLIQUE NA IMAGEM PARA ASSISTIR AO VÍDEO

4º LEILÃO VIRTUAL *Touros* NELORE

Loma Vera

PROMOTOR
RUBENS DE ANDRADE CARVALHO NETO

33

BADAKADI L.VERA

MACHO • RACN 3901 • 18/10/2021

762 kg • 40 cm

JANDHU FIV ARROIO

HIMALAYA DO BR.

JAHMUDY L.VERA

IVHUR FIV POI ARROIO

EDARAJA L.VERA

KOTHARI POI ARROIO

SONAGAR L.VERA

X

JOLAJA L.VERA

VENTO SERENATA

EDHUPATI DO ARROIO

MARHUTA L.VERA

GADUKKA L.VERA

HUNAMALA L.VERA

UDAULA ARROIO

AVALIAÇÃO DE CARÇAÇA

AOL	AOL/100	RATIO	MAR	EGS	EGS/100	RUMP
87.90	12.52	0.60	2.84	5.39	0.77	7.18



CLIQUE NA IMAGEM PARA ASSISTIR AO VÍDEO

4º LEILÃO VIRTUAL *Touros* NELORE

LomaVerá

PROMOTOR

RUBENS DE ANDRADE CARVALHO NETO

34

BAPARAVADU L.VERA

MACHO • RACN 3909 • 25/10/2021

891 kg • 41 cm

EBHUMADY DO ARROIO

GUVHALDI DO ARROIO

JUBADHI ARROIO

GANDIRY L.VERA

BHUMALA DO ARROIO

ZHOANY I DA PET.

MADHUJANI FIV L.VERA

X

SAGUMMA L.VERA

JERU FIV DO BRUMADO

AMEDABA

JITHENA FIV ARROIO

LONUJA FIV POI L.VERA

VAJHARA ARROIO

ITALA FIV POI ARROIO

AVALIAÇÃO DE CARÇAÇA

AOL	AOL/100	RATIO	MAR	EGS	EGS/100	RUMP
89.82	11.06	0.57	2.08	4.94	0.61	6.74



CLIQUE NA IMAGEM PARA ASSISTIR AO VÍDEO

4º LEILÃO VIRTUAL *Touros* NELORE

LomaVerá

PROMOTOR
RUBENS DE ANDRADE CARVALHO NETO

35

BODHATUR L.VERA

MACHO • RACN 3916 • 25/10/2021

815 kg • 38 cm

EBHUMADY DO ARROIO

LERON TE 7 ESTRELAS

JUBADHI ARROIO

HALINDY DO ARROIO

BHUMALA DO ARROIO

VIBHIRA ARROIO

MADHUJANI FIV L.VERA

X

SAMALA L.VERA

JERU FIV DO BRUMADO

VENTO SERENATA

JITHENA FIV ARROIO

JETAJA L.VERA

VAJHARA ARROIO

EMANDHA L.VERA

AVALIAÇÃO DE CARÇA

AOL	AOL/100	RATIO	MAR	EGS	EGS/100	RUMP
88.88	11.69	0.55	1.31	5.39	0.71	9.44

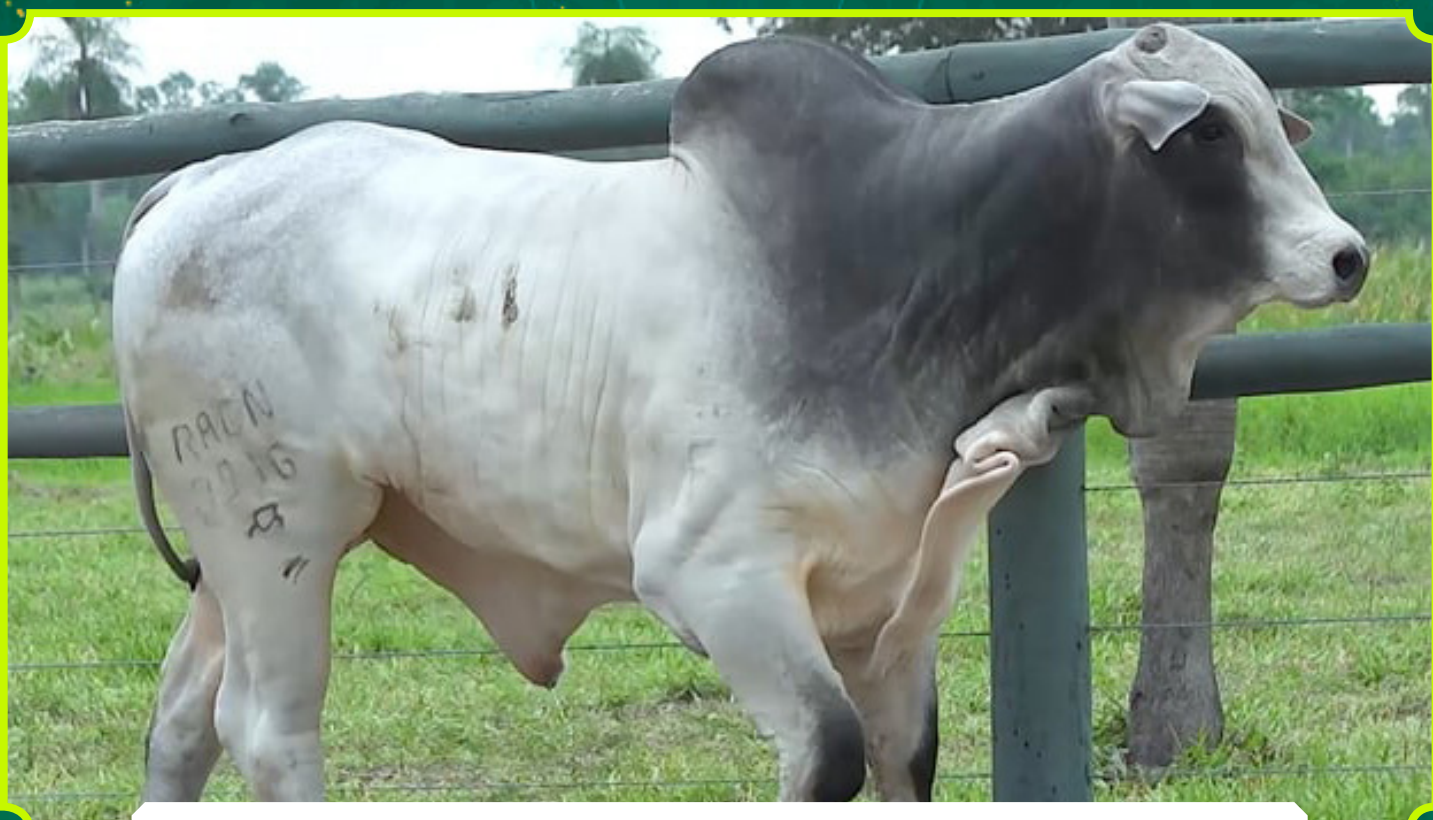

CLIQUE NA IMAGEM PARA ASSISTIR AO VÍDEO

Loma Vera

PROMOTOR
RUBENS DE ANDRADE CARVALHO NETO

36

BADHANY L.VERA

MACHO • RACN 3917 • 25/10/2021

760 kg • 37 cm

LERON TE 7 ESTRELAS

JANDHU FIV ARROIO

HALINDY DO ARROIO

JAHMUDY L.VERA

VIBHIRA ARROIO

EDARAJA L.VERA

SAJUNAGADI L.VERA

X

REJARANA L.VERA

ROLIDHI DO ARROIO

JANDHU FIV ARROIO

GASARA L.VERA

JIRADA L.VERA

DHAITA L. VERA

ERUAJHA L.VERA

AVALIAÇÃO DE CARÇAÇA

AOL	AOL/100	RATIO	MAR	EGS	EGS/100	RUMP
108.49	14.52	0.57	2.68	5.84	0.78	7.68

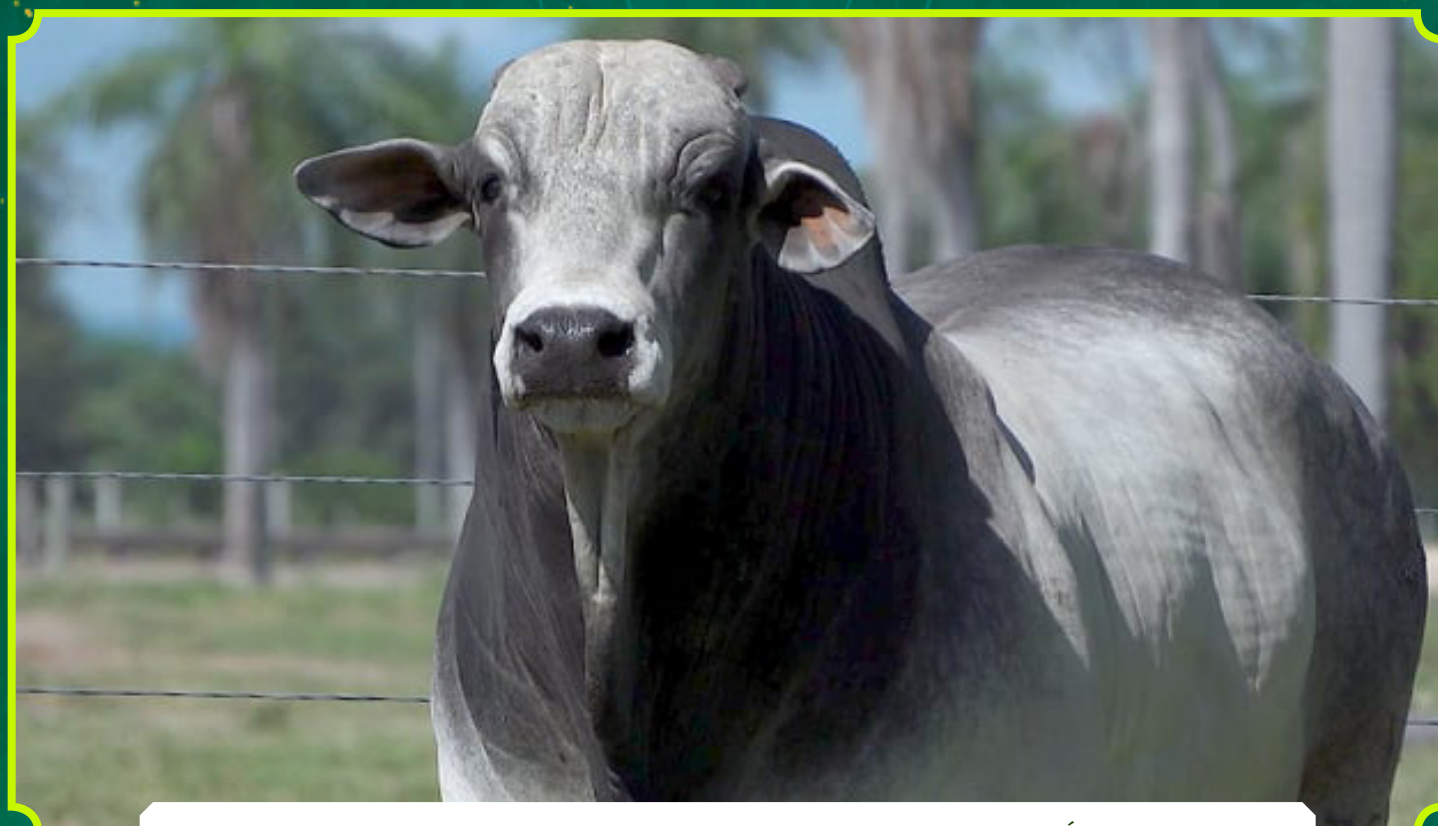

CLIQUE NA IMAGEM PARA ASSISTIR AO VÍDEO

4º LEILÃO VIRTUAL *Touros* NELORE

LomaVerá

PROMOTOR
RUBENS DE ANDRADE CARVALHO NETO

38

BANETTUR L.VERA

MACHO • RACN 3932 • 03/11/2021

925 kg • 36 cm

JANAJUR DO ARROIO

FAIDAM DE GARCA

JANDHU FIV ARROIO

FAYDAMU NELOPORA

RAVANA DO ARROIO

CELYZ FIV NELOPORA

JAHMUDY L.VERA

X

IPINOIA NELOPORA

GUVHALDI DO ARROIO

CAJAR FIV NELOPORA

EDARAJA L.VERA

FARHUNA FIV NELOPORA

EFRIDA YC

ATONELA FIV NELOPORA

AVALIAÇÃO DE CARÇA

AOL	AOL/100	RATIO	MAR	EGS	EGS/100	RUMP
104.17	12.03	0.60	2.36	6.74	0.78	8.55



CLIQUE NA IMAGEM PARA ASSISTIR AO VÍDEO

4º LEILÃO VIRTUAL *Touros* NELORE

LomaVerá

PROMOTOR
RUBENS DE ANDRADE CARVALHO NETO

39

BAGANDY L.VERA

MACHO • RACN 3944 • 05/11/2021

790 kg • 39 cm

--

GUVHALDI DO ARROIO

YELLAMARU

GANDIRY L.VERA

--

ZHOANY I DA PET.

BAKURA POI DA NJOP

X

SANATTA L.VERA

--

FAIDAM DE GARCA

AKOLA

FHOXY DO CACHEADO

--

GUJRAT DA RPET

AVALIAÇÃO DE CARÇA

AOL	AOL/100	RATIO	MAR	EGS	EGS/100	RUMP
92.78	11.87	0.56	3.06	6.29	0.80	7.22



CLIQUE NA IMAGEM PARA ASSISTIR AO VÍDEO

4º LEILÃO VIRTUAL *Touros* NELORE
Loma Vera
PROMOTOR
RUBENS DE ANDRADE CARVALHO NETO

40

BOBADAR L.VERA

MACHO • RACN 3953 • 12/11/2021

750 kg • 37 cm

JANDHU FIV ARROIO

IVHUR FIV POI ARROIO

JAHMUDY L.VERA

MAJADY ARROIO

EDARAJA L.VERA

AGHATA ARROIO

SONAGAR L.VERA

X

UGHADAJA L.VERA

VENTO SERENATA

GANDIRY L.VERA

MARHUTA L.VERA

JUTHANA L.VERA

HUNAMALA L.VERA

JORANGA ARROIO

AVALIAÇÃO DE CARÇA

AOL	AOL/100	RATIO	MAR	EGS	EGS/100	RUMP
89.75	13.26	0.57	2.73	4.97	0.73	7.23



CLIQUE NA IMAGEM PARA ASSISTIR AO VÍDEO

Loma Vera

PROMOTOR
RUBENS DE ANDRADE CARVALHO NETO

41

BADAVHUR L.VERA

MACHO • RACN 3963 • 18/11/2021

755 kg • 37 cm

EBHUMADY DO ARROIO

YELLAMARU

JUBADHI ARROIO

ADIMATAN POI DA NJOP

BHUMALA DO ARROIO

AKOLA

MADHUJANI FIV L.VERA

X

UNATAKA FIV POI L.VERA

JERU FIV DO BRUMADO

BAORE POI DO BR.

JITHENA FIV ARROIO

SAVUSA VIII POI BRU

VAJHARA ARROIO

SAVUSA POI DO BR.

AVALIAÇÃO DE CARÇA

AOL	AOL/100	RATIO	MAR	EGS	EGS/100	RUMP
98.01	14.00	0.63	2.80	3.61	0.52	6.28



CLIQUE NA IMAGEM PARA ASSISTIR AO VÍDEO

4º LEILÃO VIRTUAL *Touros* NELORE

Loma Vera

PROMOTOR
RUBENS DE ANDRADE CARVALHO NETO

42

BAMIPUR L.VERA

MACHO • RACN 3979 • 01/12/2021

765 kg • 38 cm

EBHUMADY DO ARROIO

YELLAMARU

JUBADHI ARROIO

ADIMATAN POI DA NJOP

BHUMALA DO ARROIO

AKOLA

MADHUJANI FIV L.VERA

X

UDAVANA FIV L.VERA

JERU FIV DO BRUMADO

GALAKADY L.VERA

JITHENA FIV ARROIO

IKADIRA L.VERA

VAJHARA ARROIO

BAROLA FIV DA VSOL

AVALIAÇÃO DE CARÇA

AOL	AOL/100	RATIO	MAR	EGS	EGS/100	RUMP
91.96	12.58	0.54	3.29	5.84	0.80	7.73



CLIQUE NA IMAGEM PARA ASSISTIR AO VÍDEO

4º LEILÃO VIRTUAL *Touros* NELORE

Loma Vera

PROMOTOR

RUBENS DE ANDRADE CARVALHO NETO

43

BAMAPUDY L.VERA

MACHO • RACN 3982 • 01/12/2021

772 kg • 40 cm

EBHUMADY DO ARROIO

YELLAMARU

JUBADHI ARROIO

ARU LEI NJOP

BHUMALA DO ARROIO

LAKSHIA

MADHUJANI FIV L.VERA

X

TUVADA L.VERA

JERU FIV DO BRUMADO

GALAKADY L.VERA

JITHENA FIV ARROIO

JHOBATA L.VERA

VAJHARA ARROIO

COMARHI L. VERA

AVALIAÇÃO DE CARÇAÇA

AOL	AOL/100	RATIO	MAR	EGS	EGS/100	RUMP
96.57	13.10	0.56	2.02	7.19	0.98	8.52



CLIQUE NA IMAGEM PARA ASSISTIR AO VÍDEO

Loma Vera

PROMOTOR
RUBENS DE ANDRADE CARVALHO NETO

44

BHADARY L.VERA

MACHO • RACN 3988 • 08/12/2021

885 kg • 42 cm

EBHUMADY DO ARROIO

JANDHU FIV ARROIO

JUBADHI ARROIO

JAHMUDY L.VERA

BHUMALA DO ARROIO

EDARAJA L.VERA

MADHUJANI FIV L.VERA

X

SASAMA L.VERA

JERU FIV DO BRUMADO

FAMADHI L.VERA

JITHENA FIV ARROIO

PUAJALA L.VERA

VAJHARA ARROIO

FANDHA L.VERA

AVALIAÇÃO DE CARÇAÇA

AOL	AOL/100	RATIO	MAR	EGS	EGS/100	RUMP
93.50	11.25	0.59	2.43	4.94	0.59	5.90



CLIQUE NA IMAGEM PARA ASSISTIR AO VÍDEO

4º LEILÃO VIRTUAL *Touros* NELORE

Loma Vera

PROMOTOR
RUBENS DE ANDRADE CARVALHO NETO

45

DAMANIPUR L.VERA

MACHO • RACN 4022 • 06/01/2022

835 kg • 39 cm

JANAJUR DO ARROIO

PAGELO SERENATA

JANDHU FIV ARROIO

IGANDAR L.VERA

RAVANA DO ARROIO

IBIUNA DA LAGUNA

JAHMUDY L.VERA

X

RAMHAPURA L.VERA

GUVHALDI DO ARROIO

JANDHU FIV ARROIO

EDARAJA L.VERA

IETALA L.VERA

EFRIDA YC

GARIJHA L.VERA

AVALIAÇÃO DE CARÇA

AOL	AOL/100	RATIO	MAR	EGS	EGS/100	RUMP
109.70	13.49	0.58	1.06	6.29	0.77	8.50



CLIQUE NA IMAGEM PARA ASSISTIR AO VÍDEO

4º LEILÃO VIRTUAL *Touros* NELORE

LomaVerá

PROMOTOR
RUBENS DE ANDRADE CARVALHO NETO

46

DAKADAPUR L.VERA

MACHO • RACN 4031 • 07/02/2022

745 kg • 37 cm

HIMALAYA DO BR.

LERON TE 7 ESTRELAS

IVHUR FIV POI ARROIO

HALINDY DO ARROIO

KOTHARI POI ARROIO

VIBHIRA ARROIO

MAJADY ARROIO

X

RAKHADA L.VERA

FAIDAM DE GARCA

JANAJUR DO ARROIO

AGHATA ARROIO

JAPAKHA FIV L.VERA

ROMARA DO ARROIO

JOIA FIV POI ARROIO

AVALIAÇÃO DE CARÇAÇA

AOL	AOL/100	RATIO	MAR	EGS	EGS/100	RUMP
88.00	12.54	0.54	3.45	9.44	1.34	10.41

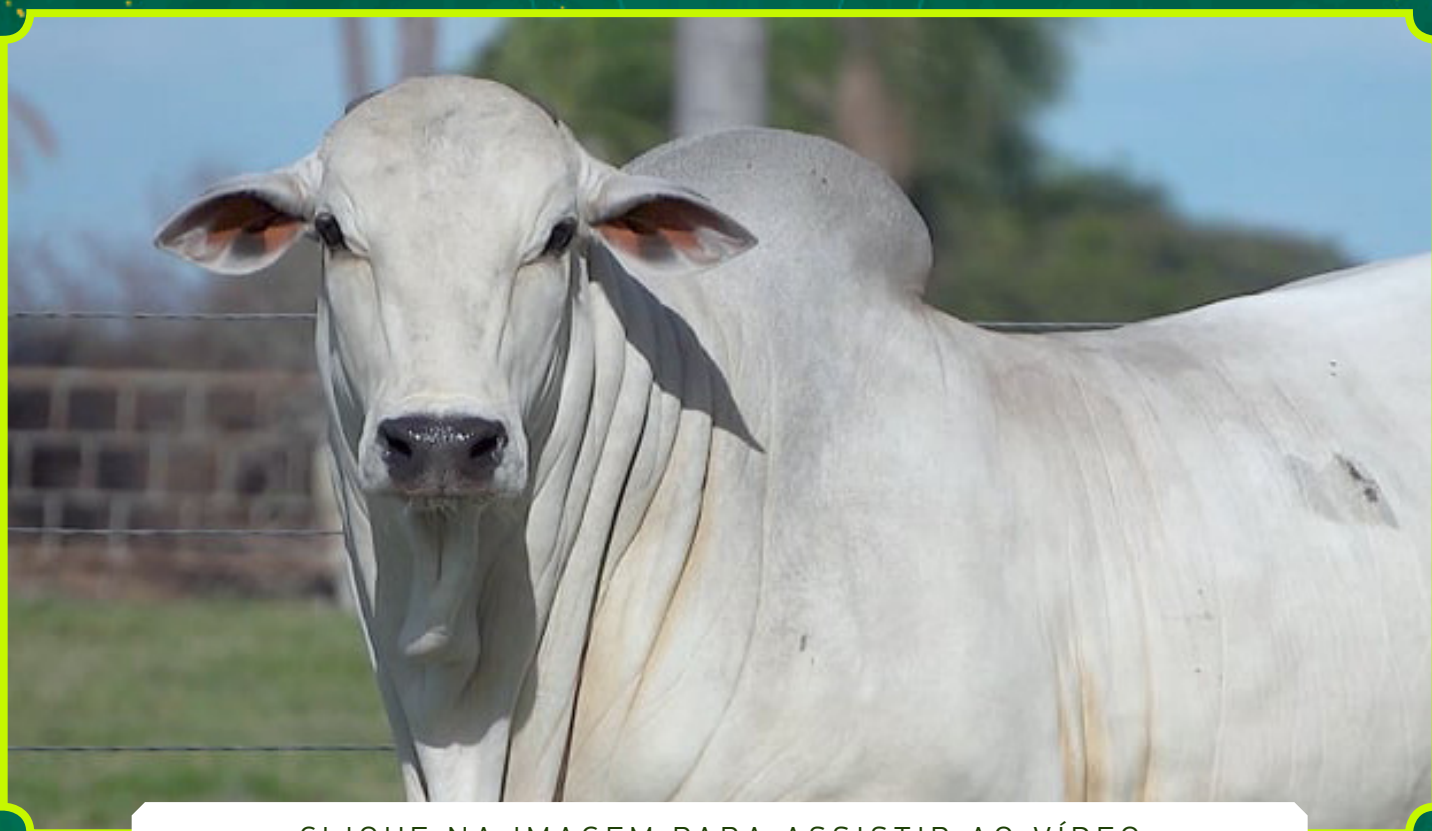

CLIQUE NA IMAGEM PARA ASSISTIR AO VÍDEO

REGULAMENTO DO LEILÃO

O presente regulamento estabelecerá as normas que serão observadas durante o leilão, sendo que seu cumprimento será obrigatório a todos aqueles que, na condição de convidados, participantes e/ou promotores do evento, quiserem promover a aquisição ou venda de animal(is) ou produto(s) agrobusiness, ou como mero espectador.

1. DEFINIÇÕES:

1.1 Considera-se LEILÃO o evento que visa a comercialização de animal(is) e/ou produto(s), pela melhor oferta de valores, efetuada de forma aberta e aceita por um leiloeiro.

1.2 Considera-se EMPRESA LEILOEIRA a empresa responsável pela organização e coordenação do leilão. O presente leilão será coordenado e organizado pela Central Leiloes Ltda.

1.3 Considera-se LEILOEIRO a pessoa inscrita no Sindicato Nacional dos Leiloeiros Rurais, detentor de fé-pública, e que será responsável pela recepção das propostas de ofertas aos lotes comercializados, bem como pela batida do martelo e concretização do negócio.

1.4 Considera-se PROMOTOR DO EVENTO a(s) pessoa(s), física(s) ou jurídica(s), que for(em) responsável(is) pela promoção do evento e arregimentação do(s) animal(is) ou produto(s) para serem comercializados no leilão.

1.5 Considera-se CONVIDADO a pessoa, física ou jurídica, que for proprietária de animal(is) ou produto(s) que será(ao) comercializado(s) no leilão. Ao convidado também será permitida a realização de compras no leilão.

1.6 Considera-se PARTICIPANTE todo aquele que comparecer no leilão e que tenha interesse na compra de animal(is) ou produto(s) comercializado(s) no evento, ou como mero espectador.

1.7 Considera-se COMISSÃO DE COMPRA a comissão paga pelo comprador do(s) animal(is) / produto(s) à EMPRESA LEILOEIRA, que será anunciada pelo leiloeiro no início do leilão, cujo percentual incidirá sobre o valor total de cada lote apregoado.

1.8 Considera-se COMISSÃO DE VENDA a comissão paga pelo proprietário do(s) animal(is) / produto(s) ao PROMOTOR DO EVENTO / EMPRESA LEILOEIRA.

1.9 Considera-se PRODUTO tudo que não seja semovente e que possa ser comercializado em leilão, tais como: embrião, sêmen, etc.

1.10 Considera-se LANCE DE DEFESA o lance ofertado pelo próprio proprietário do animal(is) ou produto(s), quando não alcançado o preço esperado por este junto ao leilão. Nesta hipótese, o proprietário será responsável pelo pagamento das comissões de compra e venda acima previstas.

1.11 Considera-se LOTE o grupo de animais ou o animal individualmente e/ou de produtos a serem colocados à venda através de leilão, devidamente identificado no catálogo.

2. CADASTRO:

2.1 Todo aquele que pretenda apresentar lance no leilão deverá estar previamente cadastrado junto à Central Leiloes Ltda, podendo encaminhar tal solicitação à empresa leiloeira com antecedência, para fins de análise e aprovação prévia dos cadastros. Nesta hipótese, o pedido de cadastramento importará em autorização automática à empresa leiloeira de consulta de informações do solicitante junto ao SERASA ou outros órgãos de proteção ao crédito.

2.2 A Central Leiloes Ltda disponibilizará aos convidados e participantes um escritório no local do evento, podendo o cadastro ser efetuado neste local. Nesta hipótese, toda compra efetuada pelo convidado ou participante ficará condicionada à posterior aprovação do cadastro, bem como aceitação pelo VENDEDOR.

2.3 A presença dos convidados ou participantes no recinto do leilão importará em imediata autorização à Central Leiloes Ltda em promover consultas sobre os mesmos junto ao SERASA ou outros órgãos de proteção ao crédito.

2.4 Os empregados da Central Leiloes Ltda não estão autorizados a avaliar ou endossar qualquer comprador junto ao leilão.

2.5 A existência de cadastro não dispensará a necessidade de apresentação de avalista, caso seja solicitado pelo VENDEDOR ou pela Central Leiloes Ltda.

2.6 Será permitida a compra de animal(is) / produto(s) mediante procuração por Instrumento Público, a qual deverá ser específica para aquele evento e deverá conter o valor máximo autorizado pelo outorgante e desde que este possua cadastro aprovado junto à Central Leiloes Ltda, que permanecerá com referida procuração.

2.7 A Central Leiloes Ltda atua como intermediária das transações, sendo responsável pela organização e coordenação do evento, não se responsabilizando pelo inadimplemento do comprador, seja em relação ao valor do(s) produto(s) / animal(is) adquirido(s), seja em relação às comissões de venda. Portanto, cabe ao vendedor manifestar-se sobre o cadastro do comprador antes da assinatura do contrato de compra e venda, bem como exigir a assinatura de avalista antes da formalização deste contrato.

3. DO LEILOEIRO:

3.1 O leilão será realizado por um LEILOEIRO RURAL, devidamente inscrito nos órgãos próprios, sendo que a venda considerará efetuada com a batida do martelo, momento em que as partes, compradores e vendedores, estarão obrigados ao cumprimento do negócio fechado, exceto na hipótese de não aprovação do cadastro do comprador, na forma do item 02 supra.

3.2 Poderá o leiloeiro, durante o leilão, promover as alterações das presentes normas, estabelecer outras regras, alterar as disposições do catálogo, de lotes ou condições de pagamento, instituir preços mínimos, sem direito de reclamação ou indenização por parte dos convidados ou participantes.

4. DISPOSIÇÕES ESPECÍFICAS PARA LEILÃO DE PRENHEZES:

4.1 Salvo estipulação em contrário, nos casos de livre acasalamento ou embrião a ser coletado, a primeira parcela será considerada como sinal de negócio e devidas no ato. As demais parcelas somente poderão ser exigidas do(s) COMPRADOR(es) após o recebimento ou a retirada da(s) prenhez(es) confirmada(s). Caso o VENDEDOR tenha recebido antecipadamente alguma parcela e a prenhez não consiga se realizar o VENDEDOR restituirá ao(s) COMPRADOR(es) o valor recebido.

4.2. PRENHEZES RECEPTORAS:

4.2.1. O VENDEDOR se responsabiliza em apresentar a(s) receptora(s) em perfeitas condições físicas, com boa habilidade maternal, a fim de bem criar o embrião.

4.2.2. O COMPRADOR, por sua vez, se compromete a mantê-la(s) sob as mesmas condições de manejo e trato, a fim de não prejudicar o desenvolvimento do embrião adquirido.

4.2.3. O COMPRADOR deverá comunicar imediatamente o VENDEDOR em caso de óbito da receptora e/ou da "cria", bem como de qualquer intercorrência que venha a surgir durante o período gestacional.

4.3. EMBRIÕES A SEREM COLETADOS:

4.3.1. É de responsabilidade de VENDEDOR a coleta e transferência do referido acasalamento, tendo o prazo máximo de 90 dias para a entrega da receptora prenhe, a contar da data da assinatura do presente Contrato, findo o qual poderá o COMPRADOR optar, em comum acordo com o VENDEDOR, escolher outro acasalamento já realizado, de igual importância e valor.

4.4. LIVRES ACASALAMENTOS:

4.4.1. O VENDEDOR oferece a doadora para ser acasalada com o touro da escolha do COMPRADOR, ficando a mesma na propriedade do titular.

4.4.2. O COMPRADOR tem o prazo máximo de 30 dias para enviar o sêmen do reprodutor escolhido, ou autorizar o proprietário da doadora a acasalá-la segundo seu critério.

4.4.3. Todas as despesas provenientes do transporte e aquisição de sêmen que porventura possam ocorrer, serão de inteira responsabilidade do COMPRADOR.

4.4.4. Do acasalamento em questão o COMPRADOR terá direito a apenas uma prenhez proveniente da lavagem, salvo disposição em contrário e acordado entre as partes. Terá também direito a optar se tal prenhez será sexada de macho ou fêmea.

4.4.5. O VENDEDOR garante ao COMPRADOR que a prenhez adquirida venha a nascer com saúde, com garantia de receber RGN (registro geral de nascimento) e RGD (registro geral definitivo).

4.4.6. Caso o produto nascido não preencha os requisitos mencionados no item anterior, deverá o VENDEDOR substituir o produto, caso não possua o mesmo acasalamento, de comum acordo com o COMPRADOR, substituí-lo por outro já nascido de igual categoria e valor.

4.5 A(s) prenhez(es) será(ão) entregue(s) por malha viária, podendo ainda o COMPRADOR retirá-la da propriedade de origem, sob sua conta e responsabilidade.

5. DISPOSIÇÕES ESPECÍFICAS PARA LEILÃO DE SÊMEN:

5.1. O VENDEDOR responde pela qualidade do sêmen de animal de sua propriedade posto a venda.

5.2. Todo lote de sêmen deverá estar à disposição do COMPRADOR para ser retirado em local previamente estipulado. Nos casos em que a entrega do sêmen for feita por empresa de coleta, as despesas decorrentes deste procedimento correrão por conta e risco COMPRADOR.

Quando o sêmen de animal, comercializado for do estoque particular do VENDEDOR, o COMPRADOR deverá providenciar botijão para o transporte, correndo por conta deste todo e qualquer risco.

5.3. Caso queira, poderá o COMPRADOR, no ato da retirada, testar a qualidade do sêmen adquirido, em sendo este raro, desde que seja realizado por profissionais credenciados por uma das centrais de coleta do país.

6. DISPOSIÇÕES GERAIS PARA TODOS OS LEILÕES:

6.1. O leiloeiro apregoará, no início de cada lote, o valor do lance que, multiplicado pelo número de parcelas determinadas, formará o preço total de venda e compra do(s) animal(is)/ produto(s). Também será informada a condição de cada venda, data de vencimento das parcelas, condições gerais do(s) produto(s) ou a(s) condição(ões) física(s) do(s) animal(is) referentes a cada lote.

6.2. Os leilões referentes à gado de elite, embrião e sêmen serão realizados com CLÁUSULA DE RESERVA DE DOMÍNIO, que abrangerá inclusive as "crias" advindas destes, conforme disposto no artigo 95 do Código Civil.

6.3. Excetuando o disposto no item 2. deste Regulamento (aprovação de cadastro), as vendas efetuadas durante o leilão são irrevogáveis e irretroatáveis, obrigando comprador e vendedor ao seu cumprimento, por si e por seus herdeiros ou sucessores.

6.4. Ainda que existente índice deflacionário divulgado pelo Governo Federal, os preços estabelecidos no leilão não serão alterados.

6.5. Caberá ao comprador o pagamento do ICMS e ao vendedor o recolhimento do mesmo, referente ao lote adquirido, devendo o segundo informar a Central Leilões Ltda o número de inscrição junto à Receita Estadual.

6.6. A participação no leilão de qualquer pessoa, seja comprador ou vendedor, implicará na presunção de aceitação de todas as normas previstas neste Regulamento, e, face disponibilização deste Regulamento a todos que se encontram presentes no recinto do leilão através do catálogo, não poderá alegar desconhecimento para eximir de seu cumprimento.

6.7. Compradores domiciliados fora do país deverão informar-se no escritório sobre as condições que regem a compra e venda, que no caso presente somente se operará com o pagamento à vista, em moeda corrente do país, no ato do negócio.

6.8. Salvo estabelecido de forma diversa, por escrito, antes do leilão, o comprador será responsável pelo pagamento da comissão de compra, a qual recai sobre o valor do lote no momento da batida do martelo, em favor da EMPRESA LEILOEIRA, cujo percentual será divulgado pelo leiloeiro no início do evento.

6.9. Salvo estabelecido de forma diversa, por escrito, antes do leilão, o vendedor será responsável pelo pagamento da comissão de venda, a qual recai sobre o valor do lote no momento da batida do martelo, em favor do PROMOTOR DO EVENTO / EMPRESA LEILOEIRA, cujo percentual foi acordado anteriormente entre as partes.

6.10. As taxas do leilão, assim como as comissões, para comprador e vendedor, são irrevogáveis e irretroatáveis. No caso da não concretização do negócio após o remate, a parte responsável pelo cancelamento do negócio arcará com as mesmas em sua totalidade.

6.11. Em caso de pagamento à vista das parcelas de compra, o desconto poderá ser concedido pelo vendedor, mas tal desconto não recairá sobre as comissões em favor da Leiloeira.

6.12. No lance de defesa, conforme definição do item 1.10 deste regulamento, o proprietário do animal será responsável pelo pagamento da comissão de compra e venda em favor do PROMOTOR DO EVENTO / EMPRESA LEILOEIRA, sobre o valor do lote no momento da batida do martelo.

6.13. Não serão aceitos pagamentos das parcelas vencíveis no ato da compra com cheques de terceiros.

6.14. Todos os pagamentos efetuados em cheque somente serão considerados quitados com a respectiva compensação.

6.15. As GTAS (Guias de Trânsito dos Animais) serão emitidas exclusivamente em nome do comprador e não poderão ser transferidas a terceiros.

6.16. Os catálogos do leilão são de responsabilidade dos vendedores, não sendo a Central Leilões Ltda responsável por eventuais erros constantes nestes, os quais inclusive poderão ser retificados pelo leiloeiro.

6.17. Quando da batida do martelo os lances forem simultâneos entre dois compradores, o leiloeiro pedirá o retorno do animal à pista e reiniciará a venda dos mesmos, a partir do lance em questão, para o desempate.

6.18. Serão de exclusiva responsabilidade do VENDEDOR o(s) animal(is) colocado(s) a leilão estar(em) saudável(is), com toda a documentação sanitária atualizada, bem como sua guarda, manutenção e segurança, durante o tempo em que se mantiver(em) no local do leilão, seja no estábulo, em sua propriedade, para os casos de Leilão Virtual, em trânsito ou enquanto estiverem sendo exibidos na pista, até o momento da batida do martelo, passando então, tais responsabilidades a serem exclusivas do COMPRADOR, não restando à Central Leilões Ltda. nenhum ônus sobre o itens mencionados, bem como, em caso de acidente e danos que, eventualmente, venha(m) a ocorrer com o(s) animal(is).

6.18.1. É de responsabilidade do VENDEDOR a veracidade de todas as informações fornecidas à leiloeira referente ao(s) animal(is) e/ou produto(s) colocado(s) a leilão. Bem como, fica o VENDEDOR responsável, cível e criminalmente pela omissão de informar a empresa Leiloeira sobre qualquer intercorrência relacionadas ao(s) animal(is) e/ou produto(s) até o momento do leilão.

6.18.2. Após a batida do martelo, a venda será considerada irretroatável e irrevogável, correndo a partir de então, por conta e risco do COMPRADOR, a vida e integridade física do(s) animal(is), razão pela qual, é facultado a este COMPRADOR, caso opte e se responsabilize pelas despesas, contratar cobertura securitária ao(s) animal(is) arrematados.

6.18.3. A morte do(s) animal(is), com seguro ou não, anomalias físicas encontradas no animal(is) por exames radiológicos ou outros, perda de prenhes, estado do(s) animal(is) no ato da entrega pelo VENDEDOR e outros motivos não inerentes ao momento da venda) a leiloeira não se obriga nos termos deste regulamento.

6.18.4. Tanto para os leilões presenciais, bem como para os leilões virtuais, após a batida do martelo, fica facultado entre VENDEDOR e COMPRADOR decidirem o momento mais apropriado para o transporte do(s) animal(is). Porém, os riscos inerentes ao(s) animal(is) arrematados até o momento do seu transporte, correrá por conta exclusiva do COMPRADOR, não podendo o VENDEDOR ficar responsável pela vida e integridade física do(s) animal(is) até seu efetivo embarque para transporte, salvo comprovada sua exclusiva culpa.

6.19. No caso de comercialização efetuada através de canal fechado de televisão (Leilões Virtuais), o vendedor compromete-se a entregar o(s) animal(is) (independente do local de entrega), somente quando tiver em sua posse a respectiva documentação de venda, devidamente assinada pelo comprador, eximindo a Central Leilões Ltda de qualquer responsabilidade se a presente cláusula não for cumprida.

7. DA AUTORIZAÇÃO DE USO DO NOME, IMAGEM E VOZ DOS PRESENTES AO LEILÃO:

7.1. A entrada da pessoa no recinto do leilão importará na presunção em favor da EMPRESA LEILOEIRA e do PROMOTOR DO EVENTO, sem ônus a estes, ao uso de seus NOMES, IMAGENS e SOM durante a realização do evento, bem como após a ocorrência deste para fins de divulgação do resultado final alcançado. Autorizam, também, a divulgação em periódicos e em site de todas as informações referentes ao leilão, tais como: nome do comprador, do vendedor, do animal ou produto comercializado e o valor efetivo da transação. Finalmente, fica autorizada a gravação de todas as imagens do leilão e dos participantes, bem como a transmissão ao vivo destas por canal fechado de televisão e, ainda, a divulgação de fotos em periódicos e em site próprio da EMPRESA LEILOEIRA.

8. DO CONTRATO DE COMPRA E VENDA:

8.1. Ao final da venda de cada lote a Central Leilões Ltda promoverá a emissão do contrato de compra e venda, bem como das notas promissórias referentes ao leilão, as quais serão assinadas imediatamente pelo vendedor e comprador. As notas fiscais referentes às vendas, que deverão ser emitidas pelos vendedores, bem como a nota fiscal da comissão de compra a ser emitida pela empresa leiloeira, serão efetuadas posteriormente.

8.2. Ficam fazendo parte integrante do contrato de compra e venda todas as regras constantes neste regulamento, bem como outras que forem estabelecidas pelo leiloeiro durante o leilão.

"É proibida a reprodução em parte ou no todo".



20/JUNHO

20 HORAS

HORÁRIO DE BRASÍLIA

4º LEILÃO VIRTUAL *Touros* NELORE

Loma Verá

PROMOTOR

RUBENS DE ANDRADE CARVALHO NETO

CONDIÇÃO ESPECIAL DE FRETE:

BÔNUS DE FRETE R\$ 600,00

POR ANIMAL PARA TODO O BRASIL (EXCETO PARA O MS)

FRETE GRÁTIS

DENTRO DO ESTADO DO MS

CONDIÇÃO ESPECIAL DE PAGAMENTO:

30 PARCELAS

2+2+2+2+2+2+2+2+2+10

OU À VISTA COM 10% DE DESCONTO
OU EM 12 PARCELAS (2+2+8)
COM 5% DE DESCONTO

TRANSMISSÃO:



CANAL DO BOI

LEILOEIRA:



CENTRAL
LEILÕES